ИНФОРМАЦИЯ
ОБ ИНВЕСТИЦИОННЫХ ПЛОЩАДКАХ, РАСПОЛОЖЕННЫХ НА ТЕРРИТОРИИ ШАТРОВСКОГО РАЙОНА

Наименование	**Муниципальное образование Шатровский район**
Площадь	353502 га
Численность населения	14927 человек (по состоянию на 01.01.2021 года)
Расстояние до аэропорта	Шатровский район находится в 180 км от г. Кургана, в 140 км от г. Тюмени
Расстояние до ж/д	Ближайшие железнодорожные ветки находятся в р.п. Каргаполье и г. Шадринске
Наличие учебных заведений	На территории района расположен филиал ГБПОУ «Курганский технологический колледж имени Героя Советского Союза Н.Я. Анфиногенова»

Наименование	Муниципальное образование Шатровский район
Субъекты предпринимательства	В Шатровском районе работает 239 субъектов малого и среднего предпринимательства (по состоянию на 01.01.2020 года), из них: - средних предприятий – 1; - малых предприятий – 10; - микропредприятий – 40; - индивидуальных предпринимателей – 188.
Крупные предприятия	На предприятиях осуществляется заготовка, обработка древесины и изготовление изделий из нее, обработка металлических изделий, производство крепежных изделий. Крупные промышленные предприятия: ООО «ПЛХО «Импульс», ООО «Лесное», АО «Металлист», ООО «Метиз-Комплект», ООО «Мехонский леспромхоз». Шатровский район является преимущественно сельскохозяйственным. Производством сельскохозяйственной продукции занимаются 10 сельскохозяйственных предприятий и 24 крестьянских (фермерских) хозяйства. Крупные сельскохозяйственные предприятия: СПК (колхоз) «Имени Свердлова», ООО «Исеть», ООО «Нива», СПК «Знамя Ленина», КХ Вараксина С.Л., КФХ Грехова А.В.

Перечень инвестиционных площадок (земельных участков), находящихся в государственной собственности, муниципальной собственности

№ п/п	Наименование площадки (месторасположение)	Площадь, кв.м.	Разрешенное использование	Слайд №
Готовые к представлению (муниципальные/государственные)				
1	Земельные участки с кадастровыми номерами 45:21:030102:134 и 45:21:030207:724, расположенные в с. Шатрово, ул. Элеваторная, 2, площадью 10,2 га и Федосеева, 77, площадью 3,6 га.	138000	Для производственной деятельности	6
2	Земельный участок. Собственность – государственная не разграничена. Расположенный по адресу: Курганская область, Шатровский район, находится на северной окраине с. Шатрово	70000	Для производственной деятельности	7
3	Под объект предлагаются два граничащих земельных участка с кадастровыми номерами 45:21:030207:2; - 45:21:030207:724, расположенные с. Шатрово, ул. Федосеева, 77	36148	Для производственной деятельности	8
4	Земельный участок 45:21:021001 Расположенный по адресу: Курганская область, Шатровский район, с.Камышевка (в границах Камышевского сельсовета)	400000	Для ведения сельскохозяйственного производства	11
Перечень инвестиционных площадок с объектами недвижимости, находящихся в муниципальной собственности				
1	Земельный участок с кадастровым номером 45:21:030208:373. Расположенный по адресу: Курганская область, район Шатровский, с. Шатрово, ул. 8 Марта, 3	37095	Бывшая производственная база маслозавода	9
2	Земельный участок, кадастровый номер: 45:21:030203:267, расположенный с. Шатрово, ул. Федосеева, д. 63	1491	нежилое здание, с кадастровый номер: 45:21:030203:449	10

№ п/п	Наименование площадки (месторасположение)	Площадь, кв.м.	Разрешенное использование	Слайд №
Перечень инвестиционных площадок с объектами недвижимости				
1	Земельный участок 45:21:040105, расположенные в Курганская область, Шатровский район, д.Ключи, площадью 3 га	30000	Для ведения сельскохозяйственного производства	12
2	Земельный участок 45:21:040201, расположенные в Курганская область, Шатровский район, д.Черное Макарово, площадью 2га	20000	Для ведения сельскохозяйственного производства	13
3	Земельный участок 45:21:040301, расположенные в Курганская область, Шатровский район, д.Камышевка, площадью 17 га	170000	Для ведения сельскохозяйственного производства	14
4	Земельный участок 45:21:040405, расположенные в Курганская область, Шатровский район, д.Воротниково, площадью 12га	120000	Для ведения сельскохозяйственного производства	15
Инвестиционная площадка для строительства придорожного сервиса				
1	Придорожный сервис. Курганская область, Шатровский район, д. Смолина, автодорога Шадринск-Ялуторовск	Границы не установлены	Строительство придорожного сервиса	16

ИНВЕСТИЦИОННАЯ ПЛОЩАДКА

с. Шатрово, ул. Элеваторная, 2

Площадь площадки	138000 кв. м. (13,8га)
Кадастровый номер участка/квартала	45:21:030102:134, 45:21:030207:724
Собственник	Земельный участок, государственная собственность на который не разграничена
Категория земель	Земли населенных пунктов
Основные виды разрешенного использования	Для размещения объектов промышленности IV-V класс опасности
Электроснабжение	По участку проходят электролинии ВЛ 10 кВ и 0,4 кВ. ПС110/10 кВ «Шатрово»с мощ. 2х6,3МВА.Свободная мощность Т-1(4,69МВА),Т-2 (4,92МВА)
Газоснабжение	Минимальное расстояние -130 м., объем потребления газа-15 м3/час.
Водоснабжение	Возможность организации скважины. Точную информацию о количестве и качестве подземных вод можно получить только по результатам геологоразведочных работ.
Водоотведение	Необходимо предусмотреть систему водоотведения . Возможно строительство локальной канализации с отводом нечистот в септик.
Подъездные пути	Рядом (10 метров) проходит дорога с асфальтовым покрытием
Механизм предоставления инвестиционной площадки	1) Предоставление земельного участка в аренду без проведения торгов в целях реализации масштабных инвестиционных проектов с последующим правом выкупа; 2)Аукцион по аренде/собственности земельных участков Арендная плата в год – от 15 000 руб. Выкупная стоимость в собственность – от 75000 руб

- Предоставление земельного участка в аренду без проведения торгов в целях реализации масштабных инвестиционных проектов с последующим правом выкупа;
- Субсидирование лизинга оборудования до 50%, но не более 50 млн.руб.;
- Льготные кредиты, лизинг;
- Микрозаймы Фонда микрофинансирования Курганской области, до 5 млн. руб. под 0,1% годовых.

ИНВЕСТИЦИОННАЯ ПЛОЩАДКА

Шатровский район, находится на северной окраине с. Шатрово

Площадь площадки	Ориентировочная площадь 7 га Земельный участок не прошел процедуру межевания
Кадастровый номер участка/квартала	45:21:030102
Собственник	Земельный участок, государственная собственность на который не разграничена
Категория земель	Земли населенных пунктов
Основные виды разрешенного использования	Для размещения объектов промышленности
Электроснабжение	В границах квартала проходят ВЛ-10кВ «Урожай», ВЛ-10кВ «Ожогино», ВЛ-10кВ «Ильино».Есть возможность подкл. ВЛ-0,4 кВ. . ПС110/10 кВ «Шатрово»с мощ. 2х6,3МВА.Свободная мощность Т-1(4,69МВА),Т-2 (4,92МВА).Свободная мощ. ВЛ-10кВ «Урожай», ВЛ-10кВ «Ожогино»,ВЛ-10кВ «Ильино» – 2,2 МВА.
Газоснабжение	Минимальное расстояние от точки подключения – 230 м., объем потребления газа -15 м3/час.
Водоснабжение	Возможность организации скважины. Точную информацию о количестве и качестве подземных вод можно получить только по результатам геологоразведочных работ.
Водоотведение	Необходимо предусмотреть систему водоотведения . Возможно строительство локальной канализации с отводом нечистот в септик.
Подъездные пути	В 400 метрах проходит дорога Шатрово - Самохвалово с асфальтовым покрытием
Механизм предоставления инвестиционной площадки	1) Предоставление земельного участка в аренду без проведения торгов в целях реализации масштабных инвестиционных проектов с последующим правом выкупа; 2)Аукцион по аренде/собственности земельных участков Арендная плата в год – от 16 000 руб. Выкупная стоимость в собственность – от 80 000 руб.

- Предоставление земельного участка в аренду без проведения торгов в целях реализации масштабных инвестиционных проектов с последующим правом выкупа;
- Субсидирование лизинга оборудования до 50%, но не более 50 млн.руб.;
- Льготные кредиты, лизинг;
- Микрозаймы Фонда микрофинансирования Курганской области, до 5 млн. руб. под 0,1% годовых.

ИНВЕСТИЦИОННАЯ ПЛОЩАДКА

с. Шатрово, ул. Федосеева, 77

Площадь площадки	36148 кв. м
Кадастровый номер участка/квартала	45:21:030207:2, 45:21:030207:724
Собственник	Два граничащих земельных участка, государственная собственность на которые не разграничена
Категория земель	Земли населенных пунктов
Основные виды разрешенного использования	Для размещения объектов промышленности
Электроснабжение	В границах участка проходит ВЛ 10 кВ «Ожогино» есть возможность подключения ВЛ 0,4 кВ. ПС110/10 кВ «Шатрово»с мощ. 2х6,3МВА.Свободная мощность Т-1(4,69МВА),Т-2 (4,92МВА).).Свободная мощ. ВЛ-10кВ «Ожогино» - 1,6 МВА.
Газоснабжение	Минимальное подключение-30м.; объем потребления газа -15м3/час.
Водоснабжение	Возможность организации скважины. Точную информацию о количестве и качестве подземных вод можно получить только по результатам геологоразведочных работ.
Водоотведение	Необходимо предусмотреть систему водоотведения . Возможно строительство локальной канализации с отводом нечистот в септик.
Подъездные пути	От участка до дороги с асфальтовым покрытием 160 метров
Механизм предоставления инвестиционной площадки	1) Предоставление земельного участка в аренду без проведения торгов в целях реализации масштабных инвестиционных проектов с последующим правом выкупа; 2)Аукцион по аренде/собственности земельных участков Арендная плата в год – от 14 000 руб. Выкупная стоимость в собственность – от 70 000 руб.

- Предоставление земельного участка в аренду без проведения торгов в целях реализации масштабных инвестиционных проектов с последующим правом выкупа;
- Субсидирование лизинга оборудования до 50%, но не более 50 млн.руб.;
- Льготные кредиты, лизинг;
- Микрозаймы Фонда микрофинансирования Курганской области, до 5 млн. руб. под 0,1% годовых.

ИНВЕСТИЦИОННАЯ ПЛОЩАДКА

с. Шатрово, ул. 8 Марта, 3

Площадь площадки	37 095 кв. м
Кадастровый номер участка/квартала	45:21:030208:373
Собственник	Муниципальная собственность
Категория земель	Земли населенных пунктов
Основные виды разрешенного использования	Для размещения объектов промышленности
Электроснабжение	В границах участка проходит ВЛ 10 кВ «Шатрово-1» есть возможность подключения ВЛ 0,4 кВ. ПС110/10 кВ «Шатрово»с мощ. 2х6,3МВА.Свободная мощность Т-1(4,69МВА),Т-2 (4,92МВА).).Свободная мощ. ВЛ-10кВ «Шатрово-1» - 1,0 МВА.
Газоснабжение	Минимальное подключение-5 м.; объем потребления газа -15м3/час.
Водоснабжение	Возможность организации артезианской скважины. Точную информацию о количестве и качестве подземных вод можно получить только по результатам геологоразведочных работ.
Водоотведение	Необходимо предусмотреть систему водоотведения . Возможно строительство локальной канализации с отводом нечистот в септик.
Подъездные пути	Дорога с асфальтовым покрытием
Механизм предоставления инвестиционной площадки	1) Предоставление земельного участка в аренду без проведения торгов в целях реализации масштабных инвестиционных проектов с последующим правом выкупа; 2)Аукцион по аренде/собственности земельных участков Арендная плата в год – от 15 000 руб. Выкупная стоимость в собственность – от 75 000 руб.

- Предоставление земельного участка в аренду без проведения торгов в целях реализации масштабных инвестиционных проектов с последующим правом выкупа;
- Субсидирование лизинга оборудования до 50%, но не более 50 млн.руб.;
- Льготные кредиты, лизинг;
- Микрозаймы Фонда микрофинансирования Курганской области, до 5 млн. руб. под 0,1% годовых.

ИНВЕСТИЦИОННАЯ ПЛОЩАДКА

с. Шатрово, ул. Федосеева, 63

Площадь площадки	1491 кв.м.
Кадастровый номер участка/квартала	45:21:030203:267
Собственник	Муниципальная собственность
Категория земель	Земли сельскохозяйственного назначения
Основные виды разрешенного использования	Условно разрешённые виды использования: - объекты для групповой стоянки легковых транспортных средств; - объекты здравоохранения; объекты общего, дошкольного и внешкольного образования; объекты спортивного и физкультурно-досугового назначения; объекты розничной торговли; объекты общественного питания; объекты временного проживания (общежития, гостиницы и т.п.); объекты административные и офисные; объекты социального обслуживания населения; объекты бытового обслуживания населения.
Электроснабжение	Вблизи участка проходит ВЛ 10 кВ «Шатрово-2» 25м. есть возможность подключения ВЛ 0,4 кВ. ПС110/10 кВ «Шатрово»с мощ. 2х6,3МВА.Свободная мощность Т-1(4,69МВА),Т-2 (4,92МВА).).Свободная мощ. ВЛ-10кВ «Шатрово-2» - 1,4 МВА.
Газоснабжение	Минимальное подключение-2 м.; объем потребления газа -3 м3/час.
Водоснабжение	Возможность организации скважины. Точную информацию о количестве и качестве подземных вод можно получить только по результатам геологоразведочных работ.
Водоотведение	Необходимо предусмотреть систему водоотведения. Возможно строительство локальной канализации с отводом нечистот в септик.
Подъездные пути	Асфальтированная автодорога
Механизм предоставления инвестиционной площадки	1)Предоставление земельного участка в аренду с последующим правом выкупа 2) Выкуп объекта. Арендная плата в год – от 10 000 руб. Выкупная стоимость в собственность земельного участка и здания – 759 000 руб.

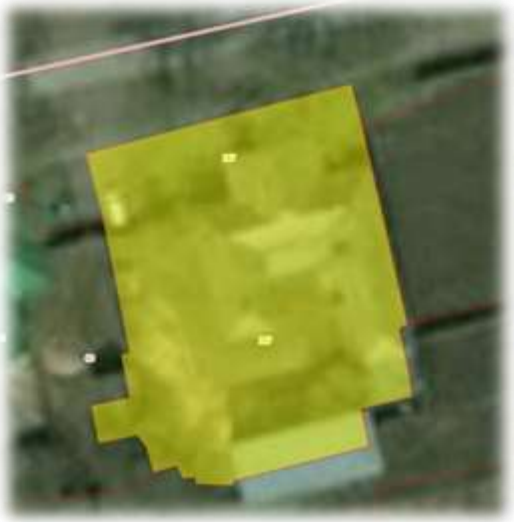

- Предоставление земельного участка в аренду без проведения торгов в целях реализации масштабных инвестиционных проектов с последующим правом выкупа;
- Субсидирование лизинга оборудования до 50%, но не более 50 млн.руб.;
- Возмещение затрат на проведение культуртехнических мероприятий до 50% затрат;
- Грантовая поддержка до 70 млн. руб.;
- Микрозаймы Фонда микрофинансирования Курганской области, до 5 млн.руб. от 0,1% годовых.

ИНВЕСТИЦИОННАЯ ПЛОЩАДКА

ШАТРОВСКИЙ РАЙОН , с. Камышевка

Площадь площадки	40 га , имеется возможность для дальнейшего развития (дополнительно 65 га) Под строительство завода по глубокой переработке зерна
Кадастровый номер участка/квартала	45:21:021001
Собственник	Муниципальная собственность (Камышевский сельсовет)
Категория земель	Земли сельскохозяйственного назначения
Основные виды разрешенного использования	Для размещения объектов промышленности 7 км
Электроснабжение	Вблизи участка проходит ВЛ 10 кВ «Ч.Макарово» 10м. ПС110/35/10 кВ «Барино»с мощ. 5,6+6,3 МВА.Свободная мощность Т-1(4,7МВА),Т-2 (5,93 МВА).).Свободная мощ. ВЛ-10кВ «Ч.Макарово» - 1,0 МВА.
Газоснабжение	Необходимо строительство кольцевого газопровода с.Кодское-с.Терсюкское протяженностью 15,5 км. Объем потребления газа – 20 м3/час.
Водоснабжение	Есть возможность организации артезианской скважины. Точную информацию о количестве и качестве подземных вод можно получить только по результатам геологоразведочных работ. Очистку стоков необходимо будет учесть в проекте завода по переработке зерна. Удаленность от реки Исеть 8,5 км.
Водоотведение	Очистку стоков необходимо будет учесть в проекте завода по переработке зерна. Возможно строительство локальной канализации с отводом нечистот в септик.
Подъездные пути	Асфальтированная дорога. Удаленность от дороги 100 метров
Механизм предоставления инвестиционной площадки	1) Предоставление земельного участка в аренду без проведения торгов в целях реализации масштабных инвестиционных проектов с последующим правом выкупа; 2)Аукцион по аренде/собственности земельных участков

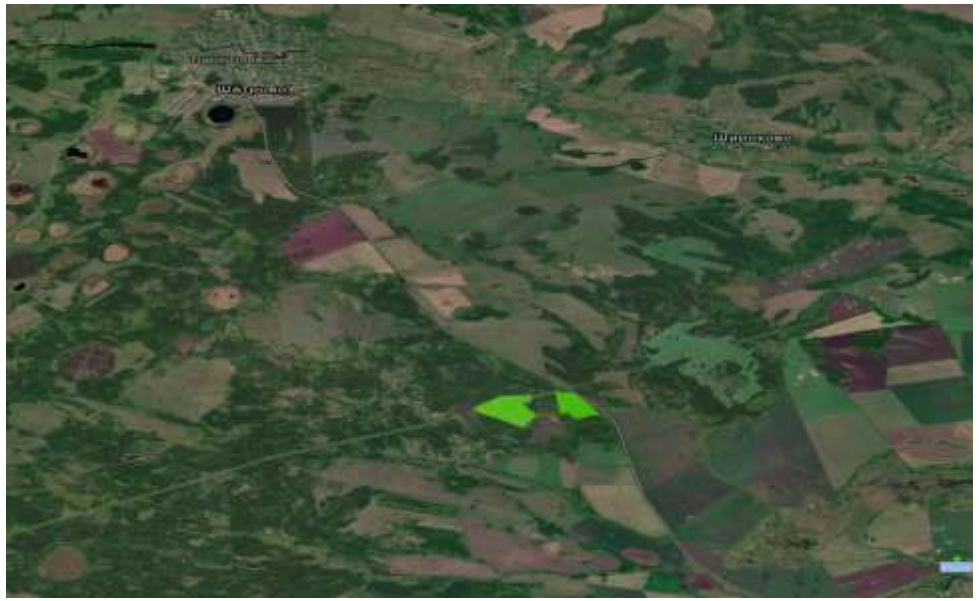

Предоставление земельного участка в аренду без проведения торгов в целях реализации масштабных инвестиционных проектов с последующим правом выкупа;

о Субсидирование лизинга оборудования до 50%, но не более 50 млн.руб.;

о Возмещение затрат на проведение культуртехнических мероприятий до 50% затрат;

о Грантовая поддержка до 70 млн. руб.;

о Микрозаймы Фонда микрофинансирования Курганской области, до 5 млн.руб. от 0,1% годовых.

ИНВЕСТИЦИОННАЯ ПЛОЩАДКА

ШАТРОВСКИЙ РАЙОН, д. Ключи

Площадь площадки	3 га.
Кадастровый номер участка/квартала	45:21:040105
Собственник	СХПК «Колхоз Знамя Ленина
Категория земель	Земли населенных пунктов
Основные виды разрешенного использования	Для сельскохозяйственного производства СЗЗ 120м
Электроснабжение	В границах участка проходит ВЛ 10 кВ «Ключи». Есть возможность подключения ВЛ-0,4кВ. ПС110/10 кВ «Кодская»с мощ. 1х2,5МВА.Свободная мощность Т-1(1,88 МВА).Свободная мощ. ВЛ-10кВ «Ключи» - 652 кВА.
Газоснабжение	Необходимо строительство газопровода с.Кодское-д.Ключи 5,5 км; объем потребления газа – 20 м3/час.
Водоснабжение	Возможность организации артезианской скважины. Точную информацию о количестве и качестве подземных вод можно получить только по результатам геологоразведочных работ.
Водоотведение	Необходимо предусмотреть систему водоотведения . Возможно строительство локальной канализации с отводом нечистот в септик.
Подъездные пути	Грунтовая дорога.
СЗЗ	120м
Механизм предоставления инвестиционной площадки	1)Предоставление земельного участка в аренду с последующим правом выкупа 2) Выкуп объекта.

Предоставление земельного участка в аренду без проведения торгов в целях реализации масштабных инвестиционных проектов с последующим правом выкупа;

о Субсидирование лизинга оборудования до 50%, но не более 50 млн.руб.;

о Возмещение затрат на проведение культуртехнических мероприятий до 50% затрат;

о Грантовая поддержка до 70 млн. руб.;

о Микрозаймы Фонда микрофинансирования Курганской области, до 5 млн.руб. от 0,1% годовых.

ИНВЕСТИЦИОННАЯ ПЛОЩАДКА

ШАТРОВСКИЙ РАЙОН, д. Черное Макарово

Площадь площадки	2 га
Кадастровый номер участка/квартала	45:21:040201
Собственник	СПК колхоз «Русь» право собственности не оформлено
Категория земель	Земли населенного пункта
Основные виды разрешенного использования	Для сельскохозяйственного производства СЗЗ 200м
Электроснабжение	В границах участка проходит ВЛ 10 кВ «Ч.Макарово». ПС110/35/10 кВ «Барино»с мощ. 5,6+6,3 МВА.Свободная мощность Т-1(4,7 МВА), Т-2 (5,93 МВА).Свободная мощ. ВЛ-10кВ «Ч.Макарово» - 652 кВА.
Газоснабжение	Необходимо строительство газопровода с.Кодское- с.Терсюкское 15,5 км. Объем потребления газа-20м3/час.
Водоснабжение	Возможность организации артезианской скважины. Точную информацию о количестве и качестве подземных вод можно получить только по результатам геологоразведочных работ.
Водоотведение	Необходимо предусмотреть систему водоотведения. Возможно строительство локальной канализации с отводом нечистот в септик.
Подъездные пути	Грунтовая дорога
Механизм предоставления инвестиционной площадки	1)Предоставление земельного участка в аренду с последующим правом в ыкупа 2) Выкуп объекта.

Предоставление земельного участка в аренду без проведения торгов в целях реализации масштабных инвестиционных проектов с последующим правом выкупа;

о Субсидирование лизинга оборудования до 50%, но не более 50 млн.руб.;

о Возмещение затрат на проведение культуртехнических мероприятий до 50% затрат;

о Грантовая поддержка до 70 млн. руб.;

о Микрозаймы Фонда микрофинансирования Курганской области, до 5 млн.руб. от 0,1% годовых.

ИНВЕСТИЦИОННАЯ ПЛОЩАДКА

ШАТРОВСКИЙ РАЙОН, д. Камышевка

Площадь площадки	17 га
Кадастровый номер участка/квартала	45:21:040301
Собственник	Фоминых Александр Валентинович
Категория земель	Земли населенных пунктов
Основные виды разрешенного использования	Для сельскохозяйственного производства СЗЗ 300м
Электроснабжение	В границах участка проходит ВЛ 10 кВ «Пушняково». ПС110/35/10 кВ «Барино»с мощ. 5,6+6,3 МВА. Свободная мощность Т-1(4,7 МВА), Т-2 (5,93 МВА).Свободная мощ. ВЛ-10кВ «Пушняково» - 870 кВА.
Газоснабжение	Необходимо строительство газопровода с.Кодское-с.Терсюкское 15,5 км. Объем потребления газа-20м3/час.
Водоснабжение	Возможность организации артезианской скважины. Точную информацию о количестве и качестве подземных вод можно получить только по результатам геологоразведочных работ.
Водоотведение	Необходимо предусмотреть систему водоотведения. Возможно строительство локальной канализации с отводом нечистот в септик.
Подъездные пути	Асфальтовая дорога.
Стоимость аренды/выкупа, руб.	По согласованию с собственником

ИНВЕСТИЦИОННАЯ ПЛОЩАДКА

ШАТРОВСКИЙ РАЙОН, д. Воротниково

Площадь площадки	12 га
Кадастровый номер участка/квартала	45:21:040405
Собственник	ООО «Исеть»
Категория земель	Земли населенного пункта
Основные виды разрешенного использования	Для сельскохозяйственного производства СЗЗ 250м
Электроснабжение	В границах участка проходит ВЛ 10 кВ «Портнягино». ПС110/35/10 кВ «Барино»с мощ. 5,6+6,3 МВА. Свободная мощность Т-1(4,7 МВА), Т-2 (5,93 МВА).Свободная мощ. ВЛ-10кВ «Портнягино» - 2,0 МВА.
Газоснабжение	Необходимо строительство газопровода с.Кодское минимальное расстояние – 600 м.. Объем потребления газа- 15м3/час.
Водоснабжение	Возможность организации артезианской скважины. Точную информацию о количестве и качестве подземных вод можно получить только по результатам геологоразведочных работ.
Водоотведение	Необходимо предусмотреть систему водоотведения. Возможно строительство локальной канализации с отводом нечистот в септик.
Подъездные пути	Асфальтовая дорога.
Механизм предоставления инвестиционной площадки	1)Предоставление земельного участка в аренду с последующим правом выкупа 2) Выкуп объекта.

Предоставление земельного участка в аренду без проведения торгов в целях реализации масштабных инвестиционных проектов с последующим правом выкупа;

о Субсидирование лизинга оборудования до 50%, но не более 50 млн.руб.;

о Возмещение затрат на проведение культуртехнических мероприятий до 50% затрат;

о Грантовая поддержка до 70 млн. руб.;

о Микрозаймы Фонда микрофинансирования Курганской области, до 5 млн.руб. от 0,1% годовых.

ИНВЕСТИЦИОННАЯ ПЛОЩАДКА придорожный сервис

Россия, Курганская область, Шатровский район, д. Смолина, автодорога Шадринск-Ялуторовск

Площадь площадки	Границы не установлены
Кадастровый номер участка/квартала	45:21:041101
Собственник	Земельный участок, государственная собственность на который не разграничена
Категория земель	Земли государственной или муниципальной собственности
Вид разрешенного использования	Земли сельскохозяйственного назначения
Функциональная зона (ГП)	Зона сельскохозяйственных угодий
Территориальная зона (ПЗЗ)	СХ-1 (зона сельскохозяйственных угодий)
Электроснабжение	Ближайшие электрические сети 10 КВТ расположены около 1,5 км.
Газоснабжение	Возможность подключения газопровода среднего давления Р=0,3МПа d63мм расстояние 1,5 км.
Водоснабжение	Возможно строительство индивидуального водоснабжения. Точную информацию о количестве и качестве подземных вод можно получить только по результатам геологоразведочных работ.
Водоотведение	Возможно строительство локальной канализации с отводом нечистот в септик.
Механизм предоставления инвестиционной площадки	Получение земельного участка по средствам аукциона.

МЕРЫ ФИНАНСОВОЙ ПОДДЕРЖКИ

- Субсидирование лизинга оборудования до 50% до 50 млн.руб.
- Льготное целевое кредитование под 0,1% до 5 млн.руб. до 2 лет;
- Поручительство по банковским кредитам 50% от суммы кредита до 17 млн.руб.